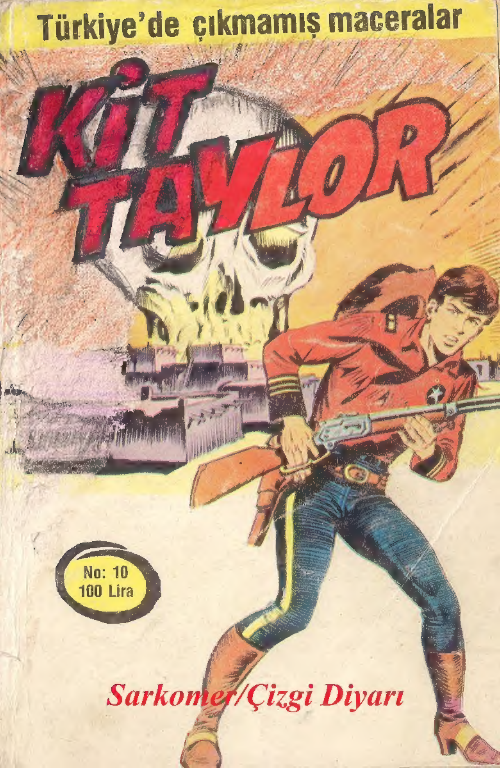
Türkiye'de çıkmamış maceralar
KİT TAYLOR
No: 10
100 Lira
Sarkomer/Çizgi Diyarı

AŢEŞ FIRTINASI

TEODOR AUGUSTO KOTTINGHAM DEPREMLERİ ÖNCEDEN TESBİT EDEBİLEN EGZANTRİK BİR SİSMOLOGTU. ŞİDDETLİ BİR DEPREMİN ARDINDAN MOMADAY VE APAÇİLERİ, KİT FRANKİ VE KOTTİNGHAM'IN SIĞINDIKLARI FORT MORİSON KALESİNE GİDEREK KOMUTANDAN "BEYAZ BÜYÜCÜ" ADINI VERDİKLERİ BİLİM ADAMINI KENDİLERİNE TESLİM ETMESİNİ İSTEDİLER. KOMUTANIN BU İSTEĞİ REDDETMESİYLE İKİ TARAF ARASINDA SİLAHLI ÇATIŞMA ÇIKTI.

Sarkomer/Çizgi Diyarı

YINE NE OLDU BU_NA ? TAVUK GİBİ BAĞIRIYORDU..
HER ZAMANKİ SABIT FİKİR. ONU DİNLEYECEK VAKTİMİZ YOK
BİR YERLERE KAPATIN AYAK ALTINDAN ÇEKİLSİN...
GİDELİM İHTİYAR! AHIRDA İSTEDİĞİN KADAR UYURSUN.
BANG
BANG
AAHH!
NİHAYET GELDİNİZ... NE OLDU ?
BANG
KOTTINGHAM YANGINI ÖĞRENDİ BİRAZ SAKİNLEŞTİRDİM. DURUM NASIL ?
BANG

ŞİMDİLİK DURDURDUK. AMA PES EDECEĞE BENZEMİYORLAR
BANG
BANG
AMA ANİDEN...
YAHEIIIA!
BANG
BANG
GERİ ÇEKİLİYORLAR... GALİBA BİZİ ÇETİN CEVİZ BULDULAR
YALNIZCA TAKTİK DEĞİŞTİRMEK İSTİYORLAR
KORKU VE BATIL İNANÇLARI ONLARI ÇARDIŞMAYA İTİYOR, PES ETMEZLER.

Sarkomer Çizgi Diyarı

VOAH! AŞAĞI BAKIN!..
YAHIIII!!
BEYAZLARDAN BİRİ KAÇIYOR!
HADİ! ÇABUK!
BEYAZ BÜYÜCÜ BU!
HADİ ATLARA! YAKALAYALIM!
YAAHHIIII!

GÖRDÜLER! KURTUN AĞZINA DÜŞTÜ!
BÜTÜN KABİLE ARKASINDA... BİZİ UNUTTULAR
ZATEN İSTEDİKLERİ OYDU, KAÇINCA DA PEŞİNE DÜŞTÜLER!
NE OLURSA OLSUN KADERİYLE BAŞBAŞA BIRAKAMAYIZ.
AZ ÖNCE KORUDUK. ELİMİZDEN GELDİĞİNCE DE KORUMALIYIZ.
NE? SEN DE ARKASINDAN MI GİDECEKSİN?
YAPACAK BAŞKA ŞEY YOK... İSTERSEN SEN GELME...
SEN GELME NE DEMEK?
GELİYORUM İŞTE... ŞU SERSEMİ KURTARDIKTAN SONRA PARÇA PARÇA EDECEĞİM.
ZOMP
!

BİRAZ SONRA İKİ RANCER KALENİN KAPISINDAN ADETA UÇAR GİBİ ÇIKIP...
YAHEE!
KOTTINGHAM'IN PEŞİNE DÜŞTÜLER.
FAZLA HIZLI GİTMEYELİM. BİZİ FARKEDEBİLİRLER...
O APTALIN KAÇMAK İÇİN EN KÜÇÜK BİR ŞANSI BİLE YOK. AMA HEMEN ÖLDÜRMEZLERSE
BELKİ BİZ BİRŞEY YAPABİLİRİZ.
YANİ MEZARINI KAZABİLİRİZ.
UMARIM ÖYLE OLMAZ FRANK!
İKİ RANCER BÜYÜK BİR DİKKATLE DAĞLIK BÖLGELERDE İZ SÜRMEYE DEVAM ETTİLER.

NİHAYET
DUR FRANK!.. SAKLANALIM.
NE?
TARTIŞMAYI BIRAK DA SESLERİ DİNLE...
TANRIM..!
Şarkomer/Çizgi Diyarı
KOTTINGHAM YANLARINDA DEĞİL. GALİBA KAÇABİLDİ.
YA DA GEBERDİ
HAKLISIN... ONLAR GİDER GİTMEZ BİZ...

?
SİZ İKİ BEYAZ DURUN!
?
ELLERİNİZİ YUKARI KALDIRIN!
BU İŞE BAK!
İŞİMİZ BİTİK KİT! AZ SONRA BİRER KURT KESİLECEKLER!
GERÇEKTEN AZ SONRA...
VOAH! SOLUK BENİZLİYİ Mİ ARIYORSUNUZ?
BEN VE ASKERLER SENİNLE ÇATIŞMAK İSTEMİYORDUK NOMADAY

KAFANDAKİ BATIL İNANÇ YÜZÜNDEN BUNA MECBUR KALDIK.
BÜYÜK RUHUN İSTEĞİNİ YERİNE GETİRDİK...
BEYAZ BÜYÜCÜYÜ KURBAN ETMEMİZİ O İSTEDİ. İSTEĞİNİN YERİNE GELMESİNE DE YARDIM ETTİ!
KOTTİNGAM... ÖYLEYSE ÖLDÜRDÜNÜZ?
EVET... AMA APAÇİLERİN ELLERİ O KÖPEĞİN KANIYLA KİRLENMEDİ!
BÜYÜK RUH BU DAĞLARIN ARASINA ÇEKİLENE KADAR İZLEMEMİZİ İSTEDİ.
BU SERSEM VAHŞİLER HALA ARKAMDALAR. ARAYI AÇAMAZSAM YANDIM.

Sarkomer/Çizgi Diyarı

EĞER BİR KERE DAHA... UH!
SPLOCH
SERSEM KUŞ BOZUNTUSU... SENİ ELİME GEÇİRİRSEM...
YILDIZININ CEVABI HİÇ DE KÖTÜ DEĞİLDİ. SENİ APTAL GÖRÜYOR!
HIH! SIRTINA BIÇAK SAPLANMASINDAN İYİDİR!
ŞİMDİ KALEYE Mİ DÖNÜYORUZ?
HENÜZ DEĞİL FRANKİ!
KOTTİNGHAM ÖLMÜŞ OLSA BİLE OLAYI BÖYLE SİLİP ATMAK DOĞRU OLMAZ. ROSSMAN'A VERDİĞİMİZ SÖZÜ TUTMALIYIZ.

EN AZINDAN CESEDİNİ BULUR, GÖMERİZ.
UFF! O ÇOK BİLMİŞ BİLGİNE HİÇ SEMPATİ DUYAMADIM NEDENSE.
AMA TABİİ BÖYLE BİR ŞEYİ REDDEDEMEM, GİDELİM.
AFERİN FRANKİ.
BÖYLECE İKİ RANGER KOTTİNGHAM'IN ATININ İZLERİNİ TAKİBE BAŞLADILAR.
KISA BİR SÜRE SONRA BİLGİNİN ACIKLI SONUNUN GERÇEKLEŞTİĞİ YERE VARDILAR.
SANIRIM BURASI...
GİDİP BİR BAKALIM.
İŞTE ATININ PARÇALARI. AMA ONDAN HİÇ İZ YOK!

Sarkömer/Çizgi Diyarı

KARŞILIKLI SÖZ DÜELLOSUNDAN SONRA KOTTİNGHAM NİHAYET DÜZLÜĞE ÇIKARTILDI.
HADI, BİRAZ DAHA GAYRET!
BU ARADA TABİİ FRANKİ'NİN SURATI DA EKŞİDİ.
SANIRIM HAYATIMI SİZE BORÇLUYUM BEYLER...
YANARDAĞA ULAŞMAK İÇİN DE SİZDEN YARDIM UMABİLİR MİYİM?
BİR İKİ ÖĞÜT DİNLERSENİZ EVET.
BİRİNCİSİ HEPİMİZ YORGUNUZ, BİRAZ DİNLENMEK İÇİN MOLA VERELİM.
OLDU. DEDİĞİNİZ GİBİ YAPALIM.
GÜNÜN KALAN KISMI VE GECE DİNLENME İLE GEÇTİ.

AMA ERTESİ GÜN ŞAFAK SÖKERKEN.
BENCE YANLIŞ... YALNIZCA İKİ ATIMIZ VAR. KALEYE DÖNSEYDİK...
BAŞKA ÇAREMİZ YOK... BENİ ANLAMAYA ÇALIŞIN...
EN İLGİNÇ VERİLER İNCELEME İLE ELDE EDİLİR.
ZAMAN KAYBEDEMEYİZ
SONRA GİDECEĞİMİZ YOL O KADAR ENGEBELİ Kİ BACAKLARIMIZA DAHA ÇOK İŞ DÜŞECEK.
AMA DÖNMEDİĞİMİZİ GÖRÜNCE KALEDEKİLER MERAK EDECEKLER.
KALEDE BİZE GELİNCEYE KADAR DÜŞÜNECEK DÜNYA KADAR ŞEY VAR. NASILSA ER VEYA GEÇ BİR HABER GÖNDERME FIRSATI BULURUZ
BRROOOOOM
TA... TANRIM!

Sarkomer Çizgi Diyarı

DOĞANIN HARİKALARINDAN OLAĞANÜSTÜ BİR ÖRNEK!
HARİKA!
CEHENNEM GİBİ!
AMA KRATERE BAKIN. ÇIKAN LAVLAR KONİ ŞEKLİNDE BİR OYUK YAPMIŞ
ETRAFA YAYILAN LAVLAR TOPRAĞIN DERİNLİKLERİNDEN GELİYOR
BUNLAR GEZEGENİMİZDEKİ KORKUNÇ GÜÇLERİN ETKİNLİĞİNİ KANITLAYAN OLAYLAR.
BRRR! KAYNAR BİR TENCERENİN İÇİNDEYİZ
DENİZDE DEĞİL AMA EN AZINDAN ARADA GÜVENCEDE OLDUĞUMUZU SANIRDIM.
DÜNYAMIZ GELİŞİM HALİNDE BİR KÜRE DOSTUM. YERİN ALTINDA HALA OLUŞUMUNDAN KALAN ATEŞ KAYNIYOR
AMA NASIL OLUR? DIŞARISI BU KADAR SOĞUK, İNSANLAR YAŞAYABİLİYOR?

MİLYONLARCA YILLIK BİR OLUŞUM SÜRECİNDEN SONRA DIŞ YÜZEYİ SOĞUDU. BİTKİSEL VE HAYVANSAL YAŞAM BAŞLADI.
ANCAK KASILMADAN DOLAYI BAZI YERLERDE TOPRAK SERTLEŞEREK YARILIYOR VE İÇERDEKİ KAYNAYAN LAVLAR ORTAYA ÇIKIYOR.
O HALDE DÜNYA PİŞMİŞ BİR ELMA GİBİ?
BİR ANLAMA ÖYLE DOSTUM.
PİŞMİŞ BİR ELMA GİBİ. KABUK YANİ KITALAR DAHA OLGUNLAŞMAMIŞ SU DOLU ESELEĞİN İÇİNDE HAREKET EDEBİLİYORLAR
NE?
YOKSA BİR DE KITALARIN SUYUN YÜZEYİNDE AYLAK AYLAK DOLAŞTIĞINI Mİ SÖYLEYECEKSİNİZ?
BU DA BİR TEORİ...
SONRA DOĞRU DA OLABİLİR. BENCE KITALAR HAFİF KAYALARDAN YAPILMIŞ SALLAR GİBİ DAHA YOĞUN BİR TABAKANIN ÜZERİNDE YÜZÜYORLAR.

Sarkomer/Çizgi Diyarı

BÖYLECE DOSTLARIMIZ BİLİM ADAMININ ARKASINDA KORKUNÇ GEZİNTİLERİNE BAŞLADILAR.
BİR SÜRE SONRA COŞKUYLA YAYILAN LAVYIĞININ YANINA GELDİLER.
HAYRANLIKLA MANZARAYI SEYREDERKEN...
LAVLARIN SOĞUMASIYLA YENİ KAYALARIN OLUŞTUĞUNU GÖRDÜLER.

GÜN BATIMINDA, GÜNÜN SONUÇLARINI DEĞERLENDİRMEK İÇİN GÜVENLİ BİR YERE ÇEKİLDİLER.
YANARDAĞ HENÜZ PATLAMA HALİNDE. BİTTİKTEN SONRA KRATERE İNERİZ.
TEHLİKELİ OLMAZ MI?
KAYALARIN SOĞUMASINI BEKLEYECEĞİZ TABİİ.
BU ARADA EN YAKIN KASABAYA GİDEREK KENDİMİZE GEREKLİ ERZAK VE ALETLERİ ALIRIZ.
HIH! BOŞA ÇABA!
BURADA ALTININ KIRINTISI BİLE YOK. BOŞ YERE ZAMAN KAYBEDECEĞİZ.
TEKRAR EDEYİM. BENİ İLGİLENDİREN ALTIN DEĞİL.
BÖLGEDEKİ KAYALARIN HEPSİNDEN ÖRNEK TOPLAMAK İSTİYORUM. BUNUN İÇİN KAZMA VE KÜREK GEREK!
HEPSİNİ ALIRIZ. HİÇ MERAK ETMEYİN.
ÖBÜR TARAFTAN İNERSEK SANIRIM BARRANCA'YA VARIRIZ. GEREKEN HERŞEYİ ORADA BULABİLİRİZ.

ERTESİ GÜNÜ ÜÇ ADAM YOLA KOYULDULAR.
YAKLAŞIK İKİ GÜN SONRA KİT'İN BAHSETTİĞİ KASABAYA VARDILAR.
LAVLARDAN PATLAMALARDAN SONRA NİHAYET SERİN BİR ŞEYLER İÇEBİLECEĞİZ.
DELİ MISINIZ? SERSERİLİKLE KAYBEDECEK VAKTİM YOK
STORE
EN KISA SÜREDE İŞİMİZİ BİTİRİP YOLA KOYULALIM.
NE? AMA SİZ GERÇEKTEN TAM BİR FANATİKSİNİZ. SİZİN YÜZÜNÜZDEN SUSUZ KALACAĞIMI SANIYORSANIZ
SAKİN OL FRANKİ!.. HERBİRİMİZİN VAZGEÇİLMEZ GEREKSİNMELERİ OLDUĞUNU BİLİYORUM.. AMA ÇARESİ VAR.

BAY KOTTİNGHAM'LA BEN ALIŞVERİŞE GİDERİZ, SEN DE SUSUZLUĞUNU GİDERİRSİN.
OLDU MU?
HIMM.. TAMAM TAMAM...
YARIM SAAT SONRA ATLARIN ÖNÜNDE BULUŞURUZ
HEH! HEH! MERAK ETME
SALOON
NE İSTEMİŞTİNİZ?
FIÇILARLA BİRA DOSTUM!
SELAM YABANCILAR.
BİR SÜRÜ ŞEYE İHTİYACIMIZ VAR ÇOK ÇABUK LÜTFEN

BİR KAÇ VARİL, KAZ-MA, SONDAJ MAKİNASI, İKİ LAMBA, İKİ GALON DA PETROL.
!
HIMM.. KARIŞTIĞIM İÇİN ÖZÜR DİLERİM AMA ARAYICI OLDU-ĞUNUZU SANIYORUM..
EH. NE ?
ADIM JEDIA SMITH. BÖL-GENİN MADEN ARAMA KAYIT BÜROSUNDA GÖREV-LİYİM.
EĞER BİR DAMAR BUL-DUYSANIZ HEMEN KAY-DETTİRMENİZİ TAVSİYE EDERİM. BEN EMRİ-NİZDEYİM.
SİZ NEDEN SÖZ EDİ-YORSUNUZ? BİZ MADEN FALAN BULMADIK.

BEN VOLKAN BİLİMCİYİM. MALZEMELER İŞİM İÇİN GEREKLİ. GEÇEN GÜNKÜ DEPREMİ DUYMADI-NIZ MI?
EVET. AMA...
İŞTE BEN ONUNLA İLGİ-LENİYORUM.
ONUN İÇİN Mİ RANCERLERLE DOLAŞIYORSU-NUZ?
BURADAKİ VARLIĞIMIN RESMİ BİR GÖREVLE İLGİSİ YOK BAYIM.
AYRICA İŞİMİZ DE SİZİ HİÇ İLGİLENDİRMİYOR. ŞİMDİ ÇOK İŞİMİZ VAR!
MM.
DİNAMİT DE İSTİYORUM LÜTFEN...
SALOON

Sarkomer/Çizgi Diyarı

BEN SÖYLEDİM AMA YANAŞMIYOR. DAHASI YANINDA İKİ RANCER VAR.
RANCER Mİ ?
BİZİM İÇİN BURDALAR DAYTON... BİZDEN ŞÜPHELENİYORLAR!
SEN NE DİYORSUN?
HERŞEYİ BAŞTAN ANLAT... NEDEN BİZDEN ŞÜPHELENSİNLER?
BUNU AÇIKLAYAMAM. AMA ÖYLE OLDUĞUNU HİSSEDİYORUM.
SORDUĞUMDA MADEN BULDUKLARINI SAKLADILAR. YANARDAĞ GİBİ SAÇMA SAPAN BİR HİKAYE UYDURDULAR.
SONRA BARDA BİR BAŞKA RANCER ALTIN ARADIKLARINI SÖYLEDİ.
GELELİ ÇOK OLDU MU ?
AZ ÖNCE GELDİLER. FERGUSON'UN DÜKKANINDA GÖRDÜM.
İYİ!. ÖYLEYSE DAHA KİMSEYLE KONUŞMADILAR.

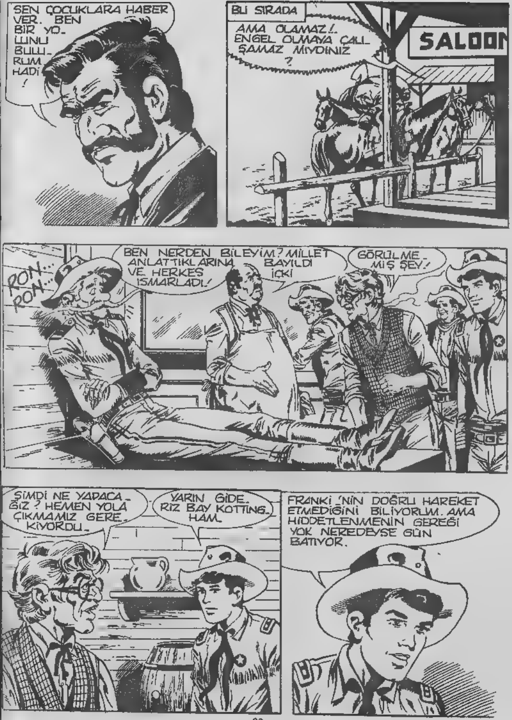
SEN ÇOCUKLARA HABER VER. BEN BİR YOLUNU BULURUM HADİ!
BU SIRADA
AMA OLAMAZ!.. ENGEL OLMAYA ÇALIŞAMAZ MIYDINIZ ?
SALOON
RON... RON...
BEN NERDEN BİLEYİM? MİLLET ANLATTIKLARINA BAYILDI VE HERKES İÇKİ ISMARLADI!
GÖRÜLMEMİŞ ŞEY!
ŞİMDİ NE YAPACAĞIZ? HEMEN YOLA ÇIKMAMIZ GEREKİYORDU.
YARIN GİDERİZ BAY KOTTINGHAM.
FRANKİ'NİN DOĞRU HAREKET ETMEDİĞİNİ BİLİYORUM. AMA HİDDETLENMENİN GEREĞİ YOK NEREDEYSE GÜN BATIYOR.

GECEYİ BURADA GEÇİRİP, YARIN SABAH YOLA ÇIKMAK DAHA İYİ OLUR.
HIMM... BURALARDA BİR OTEL VAR MI?
BURASI OTEL. YÖRENİN EN GÜZEL ODALARI DA YUKARDA..
ÖYLEYSE BİRİNİ İSTİYORUM.
BURAYA TIKILMAK ZORUNDAYSAM BARİ AYAĞIMIN ALTINDA KİMSE DOLAŞMASIN!
ŞU HALE BAK! BENİ BURADA BÖYLE BIRAKTI.
TABİİ, FRANKİ'NİN BU HALİ HERKESİN TEPESİNİ ATTIRDI!
RON-FII ...RON-FIII
AYAĞA KALK FRANKİ... HADİ...
RON... HEY! NE?

NE OLUYOR KİT? NEREDEYİZ? BİN HİLELİ ZAR AŞKINA!
BARDAKİ BÜTÜN FIÇILARI BOŞALTTIN ŞİMDİ DOĞRU YATAĞA!
YATAĞA MI? HAYIR! KAFAM KAZAN GİBİ!
BİRAZ HAVA ALMAK İSTER MİSİN?
GALİBA İYİ OLUR. ÇIKMAK İÇİN KARŞIMDAKİ BEŞ KAPIYI ORTALAMAM GEREK YA, NEYSE...
TEK BİR KAPI VAR! TAM KARŞINDA...
BÖYLECE AZ SONRA..
AHH. ŞİMDİ DAHA İYİYİM. O SERSEM ÇOK KIZDI MI?
ELİNE GEÇİRSEYDİ GÖZÜNÜ KIRPMADAN BOĞABİLİRDİ. AMA ŞİMDİ SİNİRİ GEÇMİŞTİR. ODASINA GİDİP YEMEĞE ÇAĞIRALIM.

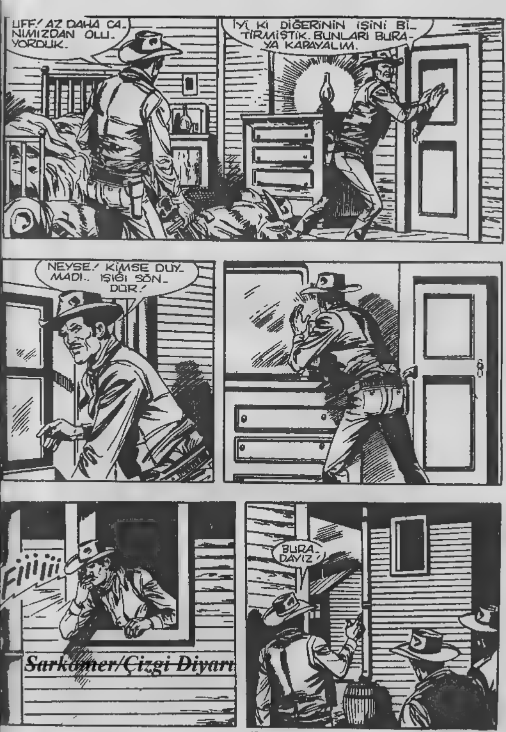

Sarkomer/Çizgi Diyarı

HADİ, ÇABUK!
ŞEF GELİYOR.
KİMSE GÖRDÜ MÜ?
HERŞEY YOLUNDA. BUNLARI BARAKAYA GÖTÜRELİM Mİ?
OKEY, ŞEF!
EVET. BİZ ARKADAN GELİRİZ.

UYAN!
SPLAASH
NE OLDU? BİNLERCE ZAR AŞKINA!
SUS, SERSEM!
YALNIZCA SORULARIMA CEVAP VERİN. YOKSA KAFATASINIZI SEKİZ PARÇAYA BÖLERİM.
ŞERİF?
SİZE NE OLDU? BİZ SERSERİ DEĞİL RANCERIZ.
BUNU BİLİYORUM DOSTUM.
BARRANCA'YA NEDEN GELDİĞİNİZİ, MADENİ NEDEN KAYDETTİRMEDİĞİNİZİ SÖYLEYİN.
SCIAFF
AAH!

SİZ DELİRDİNİZ Mİ? KAYDEDİLECEK MADEN FALAN YOK. TESADÜFEN BURADAYIZ BİZ.
SMİTH!
BU BEYLER ANLAMIYOR. BANA ANLATTIKLARINI TEKRARLA.
BİRİ FERGUSON'UN DÜKKANINDAN ALETLER ALIYORDU.
BU DA BARDA, ETRAFINDAKİLERE TOPRAK ALTINDAKİ HAZİNELERDEN BAHSEDİYORDU.
ŞİMDİ ANLIYORUM BÜYÜK BİR YANLIŞ ANLAMA VAR!
BENİMLE BİRLİKTE OLAN BEY MADEN DEĞİL YANARDAĞ PEŞİNDE. FRANKI ALTINDAN SÖZ EDERKEN ÇOK SARHOŞTU.
ÇOK DOĞRU!
SEN BENİMLE ALAY MI EDİYORSUN? OLANLARI BEN Mİ ANLATAYIM YANİ?
BİR FİKRİNİZ VARSA BİLMEK İSTERİM!

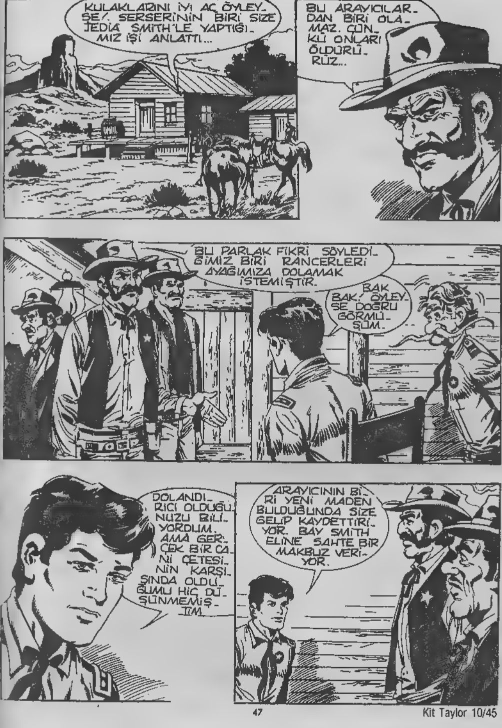
KULAKLARINI İYİ AÇ, ÖYLEYSE! SERSERİNİN BİRİ SİZE JEDİA SMİTH'LE YAPTIĞIMIZ İŞİ ANLATTI...
BU ARAYICILARDAN BİRİ OLAMAZ. ÇÜNKÜ ONLARI ÖLDÜRÜRÜZ...
BU PARLAK FİKRİ SÖYLEDİĞİMİZ BİRİ RANCERLERİ AYAĞIMIZA DOLAMAK İSTEMİŞTİR.
BAK BAK! ÖYLEYSE DOĞRU GÖRMÜŞÜM.
DOLANDIRICI OLDUĞUNUZU BİLİYORDUM. AMA GERÇEK BİR CANİ ÇETESİNİN KARŞISINDA OLDUĞUMU HİÇ DÜŞÜNMEMİŞTİM.
ARAYICININ BİRİ YENİ MADEN BULDUĞUNDA SİZE GELİP KAYDETTİRİYOR. BAY SMİTH ELİNE SAHTE BİR MAKBUZ VERİYOR.

Sarkamer/Çizgi Diyarı

BAVULLARINI DA YANIMIZA ALDIK. İÇİNDE BU ALTIN PARÇASI GİBİ MADENLER VARDI.
NE ? O HALDE SİZ CAHİLSİNİZ DE.!
O ALTIN DEĞİL KALKOPİRİT. KUVARS_BAKIR KARIŞIMI BİR MADEN. YANARDAĞIN ETEĞİNDEYDİ.
KISA KES SERSEM! YETERİNCE GEVEZELİK ETTİN.
BIZI İKNA EDEMEZSİN. SEN MADENİN YERİNİ TARİF ET YETER.
YA REDDEDERSEM?
GERİ DÖNERİZ, SEN ARKADAŞLARIN HANGİNİZ ÖNCE GEBERECEĞİNİ HESAPLARSINIZ.
ALÇAKLAR!

O SIRADA...
NE YAPACAĞIZ KİT? BU OLAY HİÇ HOŞUMA GİTMİYOR!
YA BENİM!
SAATLERİMİZ SAYILI.. KURTULMAMIZ İÇİN BİR MUCİZE GEREK.
KES ARTIK İÇMEYİ SERSEM. MİDEMİ BULANDIRIYORSUN...
GLUK! GLUK! COFF!
AFFEDERSİN DAYTON. PEKİ BENİ NİYE KASABAYA GERİ GÖNDERMEDİN? YA ŞÜPHELENİRLERSE...
BURADA KALIYORSUN! OTUR VE KONUŞMA!
AMA ONLARI ÖLDÜRDÜĞÜN ZAMAN BURADA OLMAK İSTEMİYORUM. BUNUN İÇİN İÇMEM GEREK
OTUR DEDİM!
....

ŞİŞEDEN CESARET BULACAK DEĞİLSİN!
HAYIR!
DİKKAT!
CRASCH!
DUR! SİZ İKİNİZ HAREKETLERİNİZE DİKKAT EDİN!
SEN DİKKAT ET HAYVAN! AZ DAHA ARKADAŞIMI ÖLDÜRÜYORDUN!
YARDIM ET DE KALKAYIM. OMUZUM KIRILDI SANKİ!
HIH! KENDİN KALK KAĞITLARI DAĞIT BILL.
DAYTAN KİT'İN DÜŞÜŞÜNÜN TESADÜF OLMADIĞINI FARKEDEMEDİ. RANCERİN YANIBAŞINA ŞİŞE KIRIKLARI DÜŞMÜŞTÜ.

PARÇALARDAN BİRİ BIÇAKTAN BİLE KESKİNDİ...
HAZIR OL FRANKİ!
BİR SANİYE SONRA...
OH! DİKKAT!
TANRI YARDIM ETSİN KİT!
TANRIM!
SBRAAANG!

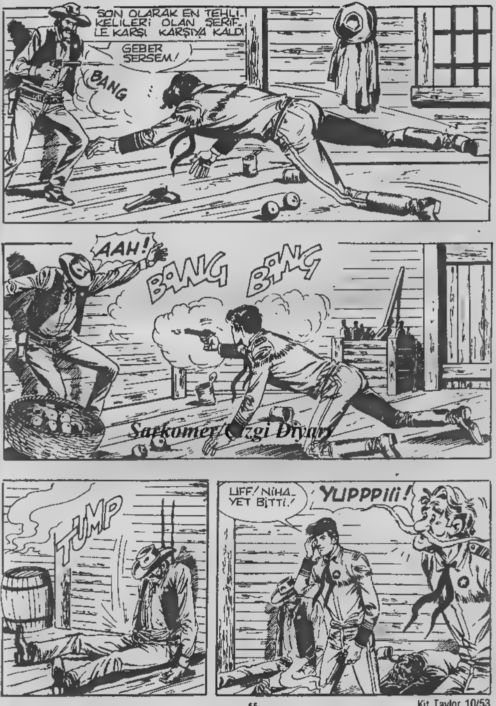

Sarkomer/Çizgi Diyarı

HARİKAYDIN KİT! BEN BİLE DAHA İYİSİNİ YAPAMAZDIM
HENÜZ BİTMEDİ FRANK!
ŞİMDİ KOTTİNGHAM'I BULUP ÖTEKİLERLE HESAPLAŞMALIYIZ
BUNLARI NE YAPALIM?
BAĞLAYIP BURADA BIRAKIRIZ. İŞLER İYİ GİDERSE DÖNÜP ALIRIZ
İYİ FİKİR
BİRKAÇ DAKİKA SONRA İKİ HAYDUT SAĞLAMA ALINMIŞTI.
GİDELİM.

İKİ RANGER İZLER LİZERİNDE İLERLEMEYE BAŞLADILAR.
O SIRADA HAYDUTLAR..
DAHA ÇOK VAR MI? ARABAYI TERKEDELİ BİR SAAT OLDU.
GELDİK SAYILIR. AMA HAYAL KIRIKLIĞINA UĞRAYACAKSINIZ!
BİZİ DÜŞÜNME!..
SEN GEREKENDEN FAZLA YOL GİTMEMEYE DİKKAT ET! YOKSA PİŞMAN OLURSUN.
ÖYLEYSE O ELİNDEKİ ZIMBIRTIYI CEBİNE KOYABİLİRSİN!

GELDİK.. ARADIĞINIZ YER ŞU KAYALARIN ARKASINDA.
NE?
TANRIM.. KOŞALIM!
HAYDUTLAR O YÖNE HIZLA İLERLEDİLER..
KAYALARI AŞTIKLARINDA
ŞU İŞE BAK!
CEHENNEM GİRİŞİNE BENZİYOR!
SİZE SÖYLEDİM.
ŞU ANDA KRATERİN İÇİNDEYİZ YANARDAĞ SÖNMÜŞ SAYILIR.

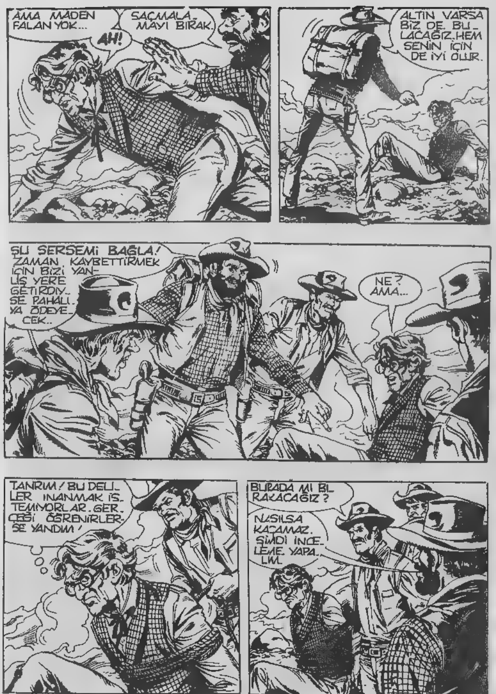
AMA MADEN FALAN YOK...
SAÇMALAMAYI BIRAK.
AH!
ALTIN VARSA BİZ DE BULACAĞIZ. HEM SENİN İÇİN DE İYİ OLUR.
ŞU SERSEMİ BAĞLA! ZAMAN KAYBETTİRMEK İÇİN BİZİ YANLIŞ YERE GETİRDİYSE PAHALIYA ÖDEYECEK..
NE? AMA...
TANRIM! BU DELİLER İNANMAK İSTEMİYORLAR. GERÇEĞİ ÖĞRENİRLERSE YANDIM!
BURADA MI BIRAKACAĞIZ?
NASILSA KAÇAMAZ. ŞİMDİ İNCELEME YAPALIM.

Sarkomen Çizgi Diyarı

ALTIN! HAH! HAH! ALTIN BULDUM!
RICK'İN SESİ BU BAŞARDI
O HALDE YANIL-MIYORDUM!
ADAMI AL BURAYA GETİR. YÜ-ZÜNÜ GÖRMEYİ ÇOK İSTİYORUM
HEMEN
BİR SANİYE SONRA
HARİKA BİR DA-MAR ROSS... HA-YATIMDA BÖYLE-SİNİ GÖRME-DİM!
ÇOK İYİYDİN RICK! NE DİYORSUNUZ DOSTUM?
PUAH!
MADENLER SİZİ İLGİLENDİRMİYOR-DU HA? BU NE ÖYLEYSE?
TANRIM!
KUVARS KARIŞIK KAL-KOPİRİT PARÇA-LARI RENGİ SARI DİYE ALTIN SANI-YORLAR.

AMA GERÇEĞİ SÖYLERSEM BİZİ ÖLDÜRÜRLER.
EEE ?
SİZ KA-ZANDINIZ BEYLER!
HAH! HAH! SİZE SÖY-LEMİŞ-TİM ÇO-CUKLAR.
BİR KAÇ ÖRNEK ALIP ŞEHRE GÖTÜRE-LİM SONRA DA KAYDEDELİM.
KAZMA İLE Mİ ?
YORULMAYA NE GEREK VAR? ARABADA BİR ÇUVAL Dİ-NAMİT DU-RUYOR.
DİNAMİTLERİ BU DELİĞE DOLDU-RUR, KAYAYI A-ŞAĞI İNDİRİ-RİZ
NE? SİZ DELİR-DİNİZ Mİ ?

AZ ÖNCEKİ SARSINTILAR YANARDAĞIN DAHA YERİNE OTURMADIĞINI GÖSTERİYORDU. DİNAMİT ATARSANIZ DENGEYİ BOZARSINIZ.
BU DA YENİ BİR PATLAMAYA YOL AÇAR...
AH!
GEVEZELİKLERİNİN BİR ANLAMI YOK DOSTUM ARTIK MADEN BİZİM İSTEDİĞİMİZİ YAPARIZ.
SENİ DE YUKARI BAĞLAYACAĞIZ DAHA YAKINDAN GÖRÜRSÜN.
APTAL SERSEMLER! HEPİMİZ ÖLÜRÜZ!
STACK
OHH!

ŞUNU ŞU KAYAYA BAĞLAYIN VE DİNAMİTLERİ GETİRİN
BÖYLECE AZ SONRA UYANAN KOTTINGHAM KENDİNİ SON DERECE RAHATSIZ BİR POZİSYONDA BULDU.
MMMH.. MMMH...
O SIRADA HAYDUTLAR PATLAYICI DÖŞEMEKLE MEŞGULDÜLER.
OLDU! KORDONUN ALTINA OTUZ DİNAMİT KOYDUM
KUYTU BİR YERE SIĞINALIM. SEN DE DİNAMİTLERİ TUTUŞTUR...
YA O APTAL HAKLIYSA ?

BİZİ KORKUTMAK İÇİN UYDURDUĞU SAÇMALIKLAR ONLAR
KİMBİLİR PATLAMAYLA BELKİ DE YENİ MADENLER BULURUZ.
DOĞRU SÖYLEDİN!
KAÇIN ÇOCUKLAR!
FİTİL YANARKEN HAYDUTLAR UZAKLAŞTILAR.
Sarkomen/Çizgi Diyarı
VE TAM O SIRADA KARŞILARINDA HİÇ BEKLEMEDİKLERİ İKİ KİŞİYİ BULURLAR...
DİKKAT KİT!
?!
?
!

RANCERLER!
DAYTON ELİNDEN KAÇIRMIŞ! ATEŞ!...
BANG
BANG
GİZLEN FRANKİ!
PATATES SURATLI!
AHH!
LANET OLSUN... KAYALARIN ARKASINA...
BANG
BANG
SERSEMLER YOLUMUZU KESİYORLAR! DİNAMİT PATLAMAK ÜZERE!
FSSSST

BENİM İÇİN GELDİ-LER ÇOK GEÇ OLMA-DAN UYARMALIYIM FİTİL BİTMEK ÜZERE..
BANG
BANG
BAY TAYLOR...BEL-LEVAN... DİNAMİT YERLEŞTİRDİLER AZ SONRA HER ŞEY HAVAYA UÇACAK!
İMDAAT!
KOTTİNGHAM! ONU BİR YERE BAĞLAMIŞ OL-MALILAR
HEM DE YA-NAR SOBANIN ÜZERİNDE!
HAYDUTLARI BAŞKA TARAFA ÇEKEREK KURTARMAYA ÇALIŞA-CAĞIM. BENİ KORU.
MERAK ETME!
BANG
BAŞINIZI E-ĞİN SERSEM-LER! YUPPPiii!
BANG
FRANKİ'NİN KON-SERİ EŞLİĞİN-DE KİT İLER-LEDİ...

SONUNDA KRATE-RİN İÇİNE GİRME-Yİ BAŞARDI..
BAY KOTTİNGHAM!
KİT! TANRI AŞ-KINA!
FİTİL BİTMEK ÜZERE... BURADAN GİDİN!
VAKTİMİZ GELDİY-SE HEP BİRLİKTE ÖLÜRÜZ...
ACELE EDELİM
OH...
BOOOOM!

LANET...
AHH! LANET OLSUN!
BAKIN! RAN-CERLERDEN Bİ-Rİ ARKAMIZ-DA!
NE? NE DE-DİN?
AMA TAM O SIRADA BÜYÜK BİR GÜRÜLTÜ HAYDUTLARIN SESİNİ BASTIRDI.
BRAAAANNG
AYNI ANDA PATLA-MAYLA AÇILAN DE-LİKTEN YENİ LAV-LAR AKMAYA BAŞ-LADI

PATLAMA... YANAR-DAĞ UYANDI!
BİN-LERCE ŞİMŞEK!
KAÇALIM! KRATERDEN UZAKLAŞA-LIM!
Sarkomer/Çizgi Diyarı
CEHENNEM.. BU-RASI CEHEN-NEM!..
AMA BİR KAÇ ADIM SONRA..
KRRR KRRAAK
FSSSSSS
DİKKAT.. YENİ BİR..
AHH.. İMDAT!

KAPANA KISILDIK HEPİMİZ ÖLECEĞİZ.
BU TARAFTAN!
HEPSİ DELİYE DÖNMÜŞ BİR HALDE KİT'İ İZLİYORDU
AMA AZ SONRA YİNE KORKUNÇ ENGELLE KARŞILAŞTILAR.
ÖNÜMÜZDE BİR LAV NEHRİ AKIYOR!
SEN BÖYLE OLACAĞINI BİLİYORDUN. BİR ŞEY YAP KURTAR...
SENİN SUÇUN. BENİ DİNLEMEDİN!
HİÇ BİRİNİZ KULAK ASMADINIZ.
BUNU ÖDEYECEKSİN...
DUR!

BROMBROOOM
LANET!
BANG
TANRIM!
O SIRADA YENİ BİR SARSINTIYLA ETRAFTAKİ KAVALARDAN BÜYÜK BİR PARÇA KOPTU...
VE LAV NEHRİNİN ÜZERİNE DÜŞEREK...
KAYNAR LAVLARIN ÜZERİNDE ADETA BİR GEÇİT OLUŞTURDU...
GEÇİT OLDU! ÇABUK LAVLAR ÜZERİNİ ÖRTMEDEN GEÇELİM!

ÇOK SICAK!
ACELE ET! BAŞKALARI DA GEÇECEK
AMA LAVLAR KISA SÜREDE KAYA PARÇASINI İSTİLA ETTİLER.
AZ ÖNCE DİĞERLERİNİN GEÇTİKLERİ KAYA HAYDUTLARIN MEZARI OLDU
HAYIR!
DİKKAT!
AAAAAAAHH!

TANRIM! ÇOK KORKUNÇ BİR ÖLÜM!
HEMEN GİDELİM. O ZAVALLILAR İÇİN BİR ŞEY YAPAMAYIZ.
KİT... KİİİİT!
BURADAYIZ FRANK!...
KANSAS'IN BÜTÜN KUMARHANELERİ! NEYSE Kİ KURTULDUNUZ
SİZİ LAVLARIN ORTASINDA GÖRDÜM. KORKUDAN ÖDÜM PATLADI!
HAKLISIN.
BEN DE ZAVALLI SERSEMLERİN SONUNU DÜŞÜNDÜKÇE TÜYLERİM DİKEN DİKEN OLUYOR

Sarkomer/Çizgi Diyarı

SİZİNLE KARŞILAŞTIĞIMIZDAN BU YANA BAŞIMIZA GELMEDİK BELA KALMADI. ARTIK YETER!
AMA BEN.
BİRAZ FAZLA ATEŞLİ KONUŞTUYSA DA FRANKİ HAKLI. BURADAN GİTMELİYİZ.
ÇÜNKÜ RANCERİZ. BAŞKA GÖREVLERİMİZ DE VAR. HEM BİZİ ÖLDÜ SANIYORLAR...
REHBER OLMADAN BEN..
REHBERİNİZ ROSSMAN.. İYİLEŞTİĞİ ZAMAN SİZİ İSTEDİĞİNİZ YERE GÖTÜRÜR.
SONRA YANARDAĞLARI İNCELEMEK İÇİN ORDUYU MEŞGUL EDEMEZSİNİZ.
HIMM.. HER ZAMANKİ HİKAYE!

AMERİKA BİRLEŞİK DEVLETLERİNDE BÜTÜN BU ZORLUKLARI BİLİM ADAMLARINA ÇIKARIYORLAR. SONDA ADALARINDAKİ KRAKATOA YANARDAĞINI İNCELEMEYE GİDECEĞİM.
KRAKATOA MI?
BU ADALAR BURADAN UZAKÇA MI?
SONDA ADALARI HİNT OKYANUSUNDA.. DÜNYANIN ÖBÜR UCUNDA!
ÖBÜR UCUNDA HA? İŞTE BU İYİ FİKİR 'KANSAS'IN BÜTÜN KUMARHANELERİ AŞKINA!
GLUB!
SPLAT
SİZE EŞLİK EDECEĞİ İÇİN ROSSMAN ADINA ÜZGÜNÜM. AMA EN AZINDAN BİZ ARADA KOCA BİR OKYANUSLA RAHAT UYUYABİLECEĞİZ!
HAH! HAH!
-SON-

GREENVİLLE GÖREVİ

Yeni Macera

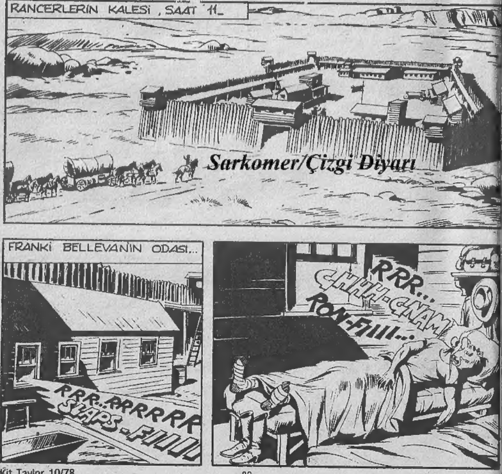

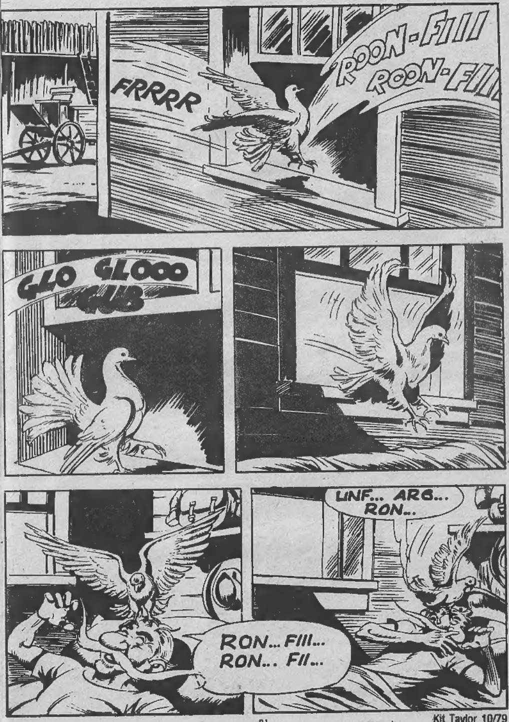

PTUNK
AAAHIAAAHH
İMDAT.! NE OLUYOR ?
KORKUNÇ BİR RÜYA GÖRDÜM. BİR TİMSAH BURNUMU ISIRIYORDU.!
?
FRRRRR.....

ŞU İŞE BAK... AMA ÖYLEYSE...
PTUNK
BURNUMUN KATİLİ BU MU? YAKALARSAM PARÇALARIM SENİ.!
UYKUMU MAHVETTİN.! BOYNUNU KIRACAĞIM SENİN.!
SFRUSCH
SCRASCH!!!
ALLAH KAHRETSİN.! SERSEM SANDALYE DE ONUNLA BİRLİK.!

Sarkomer/Çizgi Diyarı

KİT TAYLOR • NO: 10 • 100 Lira • Kıbrıs'ta Satış Fiatı: 130 Lira • Haftada Bir Çıkar • Sahibi ve Yazı İşleri Müdürü: Erdoğan EGELİ • İdare ve Basıldığı Yer: Ceylan Yayınları Matbaası - Cağaloğlu, Tasvir Sok. No. 1 - İstanbul • Bu mecmuanın Türkiye' de neşir hakkı munhasıran Opera Mundi firması tarafından Ceylan Yayınlarına verilmiştir. • Dağıtım: Gameda Ltd. - Tel: 5 26 30 40 • İlân Servisi: Egeli Yayıncılık ve Reklâmcılık — Tel: 5 20 87 31 • Son Baskı Tarihi: 1 Ağustos 1983 •

CEYLAN YAYINLARI KIVANÇLA SUNAR!

Türkiye'de çıkmamış yepyeni serüvenleriyle..